

# 憑證會員申請程序及各類表單說明

2022.05.23



國家再生能源憑證中心  
National Renewable Energy  
Certification Center

# 簡報大綱

第一章、憑證會員申請流程

第二章、各類申請表單說明

# 一、憑證會員申請流程

# 國家再生能源憑證中心



[首頁](#) | [電子報](#) | [網站導覽](#) | [憑證宣告專區](#) | [聯絡我們](#) | [English](#)

[會員登入](#)

搜尋...



[會員申請](#)

[關於T-REC](#)

[公告資訊](#)

[綠電交易專區](#)

[憑證資訊](#)

[媒合交易專區](#)

[問題集](#)

[文件下載區](#)

[影音專區](#)

展延再生能源憑證規費免徵期間公告

 **958,176**  
已發放憑證張數

 **685,620**  
風力能發電憑證張數

 **272,359**  
太陽能發電憑證張數

 **197**  
生質能發電憑證張數



## • 關於T-REC

- 任務與願景
- 政策依據
- 法規制度

## • 焦點快訊

- 最新消息
- 焦點新聞
- 活動快訊

## • 綠電交易專區

- 如何購買綠電
- 再生能源電力及憑證媒合服務作業程序
- 申請購/售電會員
- 直轉供憑證成交紀錄
- 轉供契約範本下載
- 台電電能轉直供服務資訊公開平台

## • 憑證資訊

- [已發放憑證](#)
- [買賣方媒合區](#)
- [成交紀錄](#)
- [憑證查詢](#)

參考網址:[www.trec.org.tw](http://www.trec.org.tw)

# 會員申請流程

 **958,176**  
已發放憑證張數

 **685,620**  
風力能發電憑證張數

 **272,359**  
太陽能發電憑證張數

 **197**  
生質能發電憑證張數

 **742**  
成交筆數

 **827,511**  
成交張數



## 再生能源憑證中心

National Renewable Energy Certification Center

### 秒懂憑證大小事(上)



[案場介紹](#)

[案場現場](#)

[最新消息](#)

[活動快訊](#)

財團法人工業技術研究院-中創園區

地址 | 南投縣南投市文獻路2號

累積張數 | 558

交易張數 | 341

2022-01-27 **【公告】** 因應農曆新年，111年1月份自發自用案場電量結算...

2022-01-14 展延再生能源憑證規費免徵期間公告

1

# 會員申請流程



關於T-REC

公告資訊

綠電交易專區

憑證資訊

媒合交易專區

問題集

文件下載區

影音專區

國家再生能源憑證

## 會員申請



我想要

僅購買憑證

自發自用案場申請憑證



我想要

購買綠電(含憑證)

售/發電業申請憑證

100 台北市中正區濟南路一段4號

Copyright©2022 經濟部標準檢驗局 國家再生能源憑證中心 | T-REC

網站規範

# 會員申請流程(直/轉供)

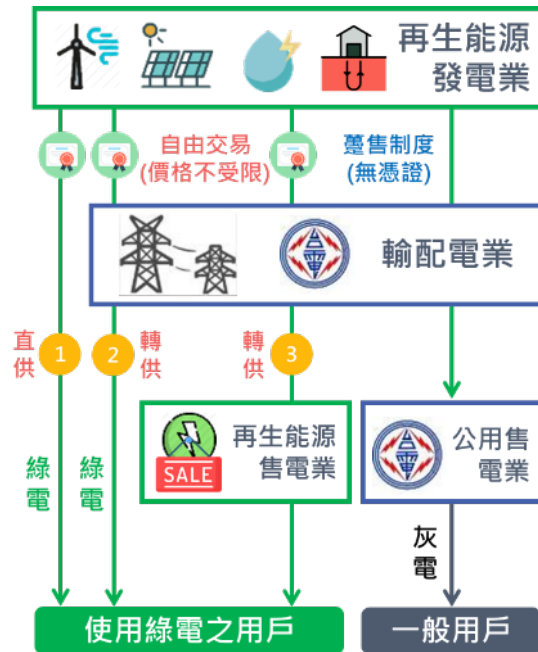

我想要  
購買綠電(含憑證)  
售/發電業申請憑證



(路線1、2、3)



我想要  
購買綠電(含憑證)



我想要  
售/發電業申請憑證

# 會員申請流程(自發自用)



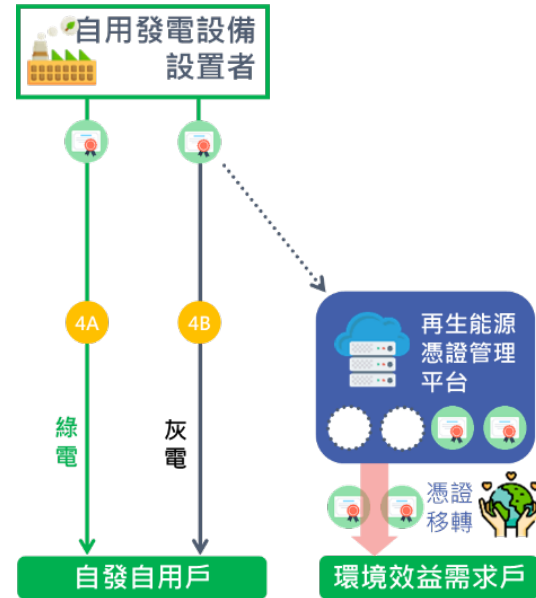

我想要  
僅購買憑證  
自發自用案場申請憑證



(路線4)



 <p>我想要 僅購買憑證</p>	 <p>我想要 自發自用案場申請憑證</p>
---	--



# 會員申請資料填寫

三、填妥各項基本資訊及帳號資訊，並上傳申請人證明文件

基本資訊

申請人身份 \*  
 公司行號  政府機關

統一編號 \*

聯絡人姓名 \*

聯絡人聯絡電話 (如02-23456789#1234) \*

聯絡人地址 \*  
請選擇縣市      請選擇鄉鎮市區

帳號資訊

設定帳號 \*

電子信箱 \*

申請人姓名或機構名稱 \*

申請人英文名稱 \*

電號(檢視帳單範例) (可於註冊後補正)(請洽台電各區處電話查詢) + \*  
XX-XX-XXXX-XX-X

行政院環保署列管污染源管制編號 (請至環保署列管污染源資料查詢系統查詢) + \*  
\*有進行溫室氣體盤查者填寫  
行政院環保署列管污染源管制編

證明文件

公司最新登記(變更)事項表抄錄影本(可於註冊後補正) \*  
[選擇檔案] 未選擇任何檔案

← 公司：填統一編號政府：填機關統一編號

← 帳號須包含英文，最小4字元，最多36字元

← 公司：填完整公司名稱機關：填完整機關名稱

← 電號：依欲購買綠電所在地填入對應電號

← 列管編號：請至環保署列管污染資料查詢系統(<https://prtr.epa.gov.tw/>)查詢

# 二、再生能源憑證 各類表單說明

# 業者常用表單

- 表TC-01-再生能源憑證申請書
- 表TC-02-再生能源憑證設備現場查核紀錄表
- 表TC-03-再生能源憑證設備現場查核矯正計畫表
- 表TC-04-經濟部標準檢驗局國家再生能源憑證中心再生能源憑證設備查核報告
- 表TC-05-再生能源憑證設備電量查證紀錄表
- 表TC-06-再生能源憑證設備變更申請書
- 表TC-07-再生能源憑證設備終止登錄申請書
- 表TC-08-再生能源憑證讓與申請書

# 申請書填寫說明(TC-01)

表 TC-01 受理日期：\_\_\_\_\_ 受理編號：\_\_\_\_\_

## 再生能源憑證申請書

一、申請者資料

申請日期：\_\_\_\_\_

申請人	單位名稱	
	單位英文名稱	
	身分證字號或 統一編號	
	單位地址	
	單位英文地址	
	管制編號	
本案 聯絡人	姓名	
	地址	
	聯絡電話	
	電子信箱	
本案聯絡 代理人	姓名	
	地址	
	聯絡電話	
	電子信箱	

# 申請書填寫說明(TC-01)

## (一)發電廠(站)資訊：

發電廠(站)名稱	經濟部標準檢驗局	
發電廠(站)英文名稱	Bureau of Standards, Metrology and Inspection	
發電廠(站)地址	台北市中正區濟南路一段4號	
發電廠(站)英文地址	No. 4, Sec. 1, Jinan Rd., Zhongzheng Dist., Taipei City 100, Taiwan (R.O.C.)	
設備(機組)↓ 編號及座落位置	#1	頂樓
	#2	水池區
	#3	花園區
電號	XX-XX-XXXXXX-XX-X	
設備所有權人	好又好再生能源憑證股份有限公司	
設備登記編號	FIN108-PV0539	
設備總裝置容量	46 kW	
年度預估發電量	48,000度	
能源類型	<input checked="" type="checkbox"/> 太陽能 <input type="checkbox"/> 風力 <input type="checkbox"/> 水力 <input type="checkbox"/> 生質能 <input type="checkbox"/> 地熱能	
併聯類型	<input type="checkbox"/> 獨立型直供 <input type="checkbox"/> 併網型直供 <input checked="" type="checkbox"/> 轉供 <input type="checkbox"/> 自發自用 <input type="checkbox"/> 自發自用餘電躉售	
電量數據回傳方式	<input checked="" type="checkbox"/> 電量數據採自動回傳者或由輸配電業完成回傳 <input type="checkbox"/> 電量數據非採自動回傳者	

# 年度電量評估注意事項

地點	等效日照時數
台北 基隆 宜蘭	2.5
桃園 花蓮 新竹	3
苗栗 台中 彰化 南投 雲林 台東 金門	3.5
嘉義 台南 高雄 澎湖	4
屏東	4.5

110年各縣市太陽光電容量因數

縣市	太陽光電裝置容量(瓩)	太陽光電發電量(度)	平均各機組每瓩年發電量(度) $\Sigma(\text{各機組年發電量}/\text{各機組裝置容量})/\text{縣市機組數}$ (A)	每瓩日平均發電量(度) (A)/365天	容量因數 (A)/8760小時
基隆市	2,682	1,750,59	851	2.33	9.71%
台北市	40,515	40,374,80	1,002	2.75	11.44%
新北市	70,599	65,016,51	989	2.71	11.29%
桃園市	427,621	442,302,39	1,161	3.18	13.25%
新竹市	31,065	35,358,92	1,232	3.37	14.06%
新竹縣	128,018	149,655,26	1,190	3.26	13.59%
苗栗縣	232,196	234,826,57	1,272	3.49	14.52%
台中市	426,743	484,235,03	1,276	3.49	14.56%
彰化縣	947,945	1,133,339,28	1,296	3.55	14.80%
南投縣	120,277	113,851,86	1,187	3.25	13.55%
雲林縣	754,661	946,609,79	1,285	3.52	14.67%
嘉義市	26,333	28,913,56	1,206	3.30	13.76%
嘉義縣	645,860	641,215,08	1,256	3.44	14.34%
台南市	1,254,606	1,334,601,20	1,288	3.53	14.71%
高雄市	763,033	822,707,78	1,162	3.18	13.26%
屏東縣	818,333	779,083,07	1,155	3.16	13.18%
宜蘭縣	95,289	82,099,27	1,032	2.83	11.78%
花蓮縣	61,420	58,403,11	1,129	3.09	12.89%
台東縣	50,244	47,059,61	1,196	3.28	13.65%
澎湖縣	14,709	17,949,02	1,264	3.46	14.42%
金門縣	10,084	12,981,79	1,284	3.52	14.66%
連江縣 (馬祖)	70		0	0.00	0.00%
合計	6,922,304	7,472,334,57	1,228	3.36	14.01%

註：

1. 容量因數(Capacity Factor)定義：機組全年總發電量/(機組裝置容量x機組發電天數換算時數)。
2. 110年為365天，換算天數為8760小時。
3. 110年每瓩年平均發電量約1,228度，各地區因日照條件略有增減。
4. 各縣市採全年外購發電量(未含轉直供電量)計算，因機組設置時間不一，發電效益不一，故計算結果與實際情形可能略有出入。
5. 「平均各機組每瓩年發電量(度)」計算，如因機組設置期間未滿一年者，按天數比例推估佔年發電量後計算。

# 申請書填寫說明(TC-01)

(二)設備細項：↵

1. 發電設備端↵

#1 設備明細：↵

設備(機組)編號↵		#1 頂樓(自動代出)↵		
發電設備裝置↵ (廠牌/型號)↵		單一設備↵ 裝置容量 (kW)↵	設備數量↵	總裝置容量 (kW)↵
1↵	SS 牌↵ S400XXX↵	0.4↵	10↵	4↵
2↵	SS 牌↵ S200XXX↵	0.2↵	10↵	2↵
3↵	SS 牌↵ S200YYY↵	0.2↵	20↵	4↵
↵ 總計↵		↵	↵	10↵

#2 設備明細：↵

設備(機組)編號↵		#2 水池區(自動代出)↵		
發電設備裝置↵ (廠牌/型號)↵		單一設備↵ 裝置容量 (kW)↵	設備數量↵	總裝置容量 (kW)↵
1↵	SS 牌↵ S400XXX↵	0.32↵	1584↵	506.88↵
2↵	SS 牌↵ S200XXX↵	0.32↵	532↵	170.24↵
↵ 總計↵		↵	↵	677.12↵

#3 設備明細：↵

設備(機組)編號↵		#3 花園區(自動代出)↵		
發電設備裝置↵ (廠牌/型號)↵		單一設備↵ 裝置容量 (kW)↵	設備數量↵	總裝置容量 (kW)↵
1↵	SS 牌↵ S400XXX↵	0.4↵	50↵	20↵
↵ 總計↵		↵	↵	20↵

(本表設備(機組)數量增列表格填寫)↵

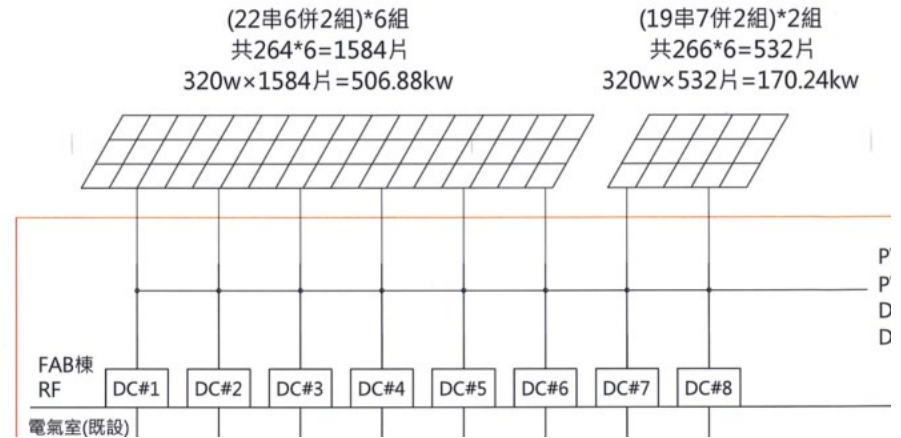



# 申請書填寫說明(TC-01)

發電電表資訊(直供、自發自用、自發自用餘電躉售者填寫)

設備(機組)編號↓ (自動代出)	裝置容量↓ (自動代出)	計量電表表號	變比值
#1 頂樓	10	63130971	1
#2 水池區	677.12	63130966	10
#3 花園區	20	63130966	10
總計	46		

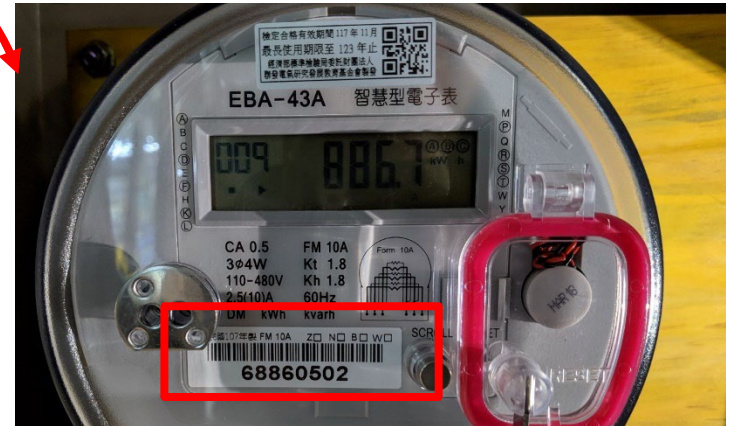

## 2. 併聯輸配電業電網端

併聯電網電表資訊(轉供或自發自用餘電躉售者填寫)

設備(機組)編號 (自動代出)	裝置容量 (自動代出)	躉售計量電表表號	變比值
#1			
#2			
#3			

(本表設備(機組)數量增列表格填寫)





# 再生能源憑證查核說明-電表

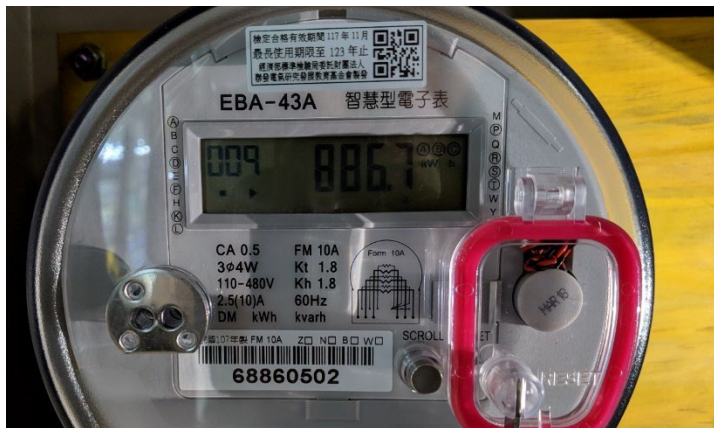

注意：

1. 檢定合格時間
2. 電表代碼(009/109)
3. 準確度值(CA)

# 再生能源憑證查核說明-比流器

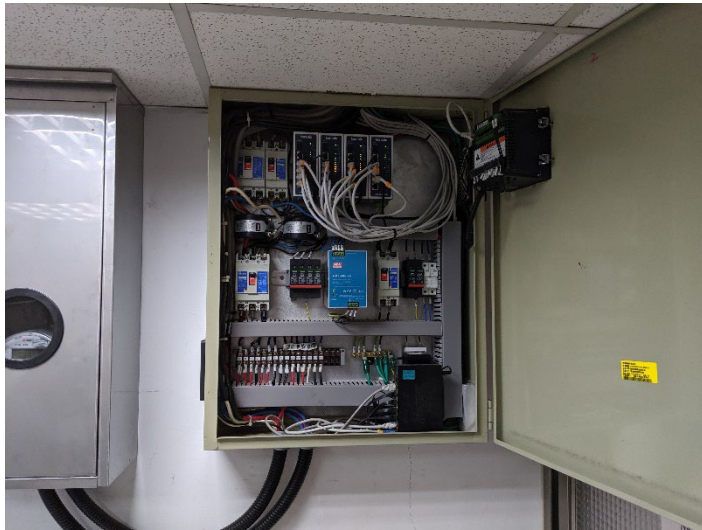



# 申請書填寫說明(TC-01)

(三)現場及設備照片：

現場外觀



設備全景



備註：照片係再生能源憑證中心平台對外宣傳推廣使用，建議申請人上傳足以代表現場之照片

# 申請書填寫說明(TC-01)

## 三、檢附證明文件

(一)申請人身分證明文件	<input type="checkbox"/> 自然人申請人，應檢附身分證正反面影本 <input type="checkbox"/> 公司申請人，應檢附公司最新登記（變更）事項表影本。 <input type="checkbox"/> 再生能源售電業：應檢附公司最新登記（變更）事項表及再生能源售電業執照影本 <input type="checkbox"/> 獨資或合夥申請人，應檢附商業登記核准證明文件、負責人身分證正反面影本。 <input type="checkbox"/> 機關或公立各級學校申請人，應行文至經濟部標準檢驗局國家再生能源憑證中心之影本。 <input type="checkbox"/> 其他法人或經主管機關核准設立、登記或經報備之非法人團體（組織）申請人，應檢附登記、設立或報備之相關證明文件。 <b>(上選擇一檢附)</b>
(二)主管機關核發之再生能源發電設備登記證明文件 <sup>1</sup>	<input type="checkbox"/> 第一型再生能源發電設備：電業執照影本(若直/轉供者之發電業執照須備註 <b>直/轉供</b> ) <input type="checkbox"/> 第二型再生能源發電設備：自用發電設備登記證(若轉供自用者之自用發電設備登記證須備註 <b>轉供</b> ) <input type="checkbox"/> 第三型再生能源發電設備：能源局設備登記公文 <b>(上選擇一檢附)</b>
(三)憑證設備說明文件	<input type="checkbox"/> 設備清單(包含發電機組、變流器、變壓器、電表、比流器、比壓器等設備明細及規格說明資料)
(四)電路配置說明文件	<input type="checkbox"/> 設置場址電路配置文件
(五)設備平面配置文件	<input type="checkbox"/> 設置場址設備平面配置文件
(六)再生能源發電業之售電意向證明文件	<input type="checkbox"/> 再生能源發電業之售電意向證明文件 (再生能源售電業適用)
(七)其他 發電廠(站)電號說明文件	<input type="checkbox"/> 發電設備電號說明文件 (再生能源發展條例(民國98年7月8日)公布前繳交「台灣電力公司之再生能源躉售電力登記單」； 再生能源發展條例(民國98年7月8日)以後繳交「發電系統電能購售契約」)
年度預估發電量資料	<input type="checkbox"/> 設備年度預估發電量計畫說明文件(含計算說明)
地熱能發電設備者適用	<input type="checkbox"/> 溫泉水權狀

備註：

註1、申請者如欲提前申請再生能源憑證設備而無設備登記文件者，可先擇一檢附再生能源發電業籌備創設與擴建許可函、設備同意備案文件或原發電設備登記證明文件等證明文件影本，替代為設備證明文件，經現場查核符合並檢附再生能源發電設備登記證明文件後，始得發發設備查核報告。

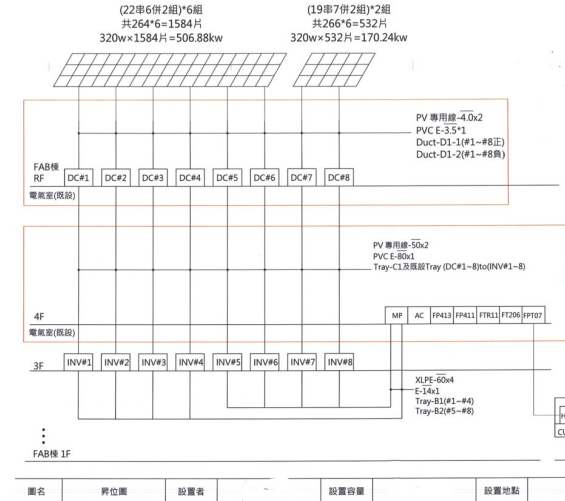

## 屋頂配線配置

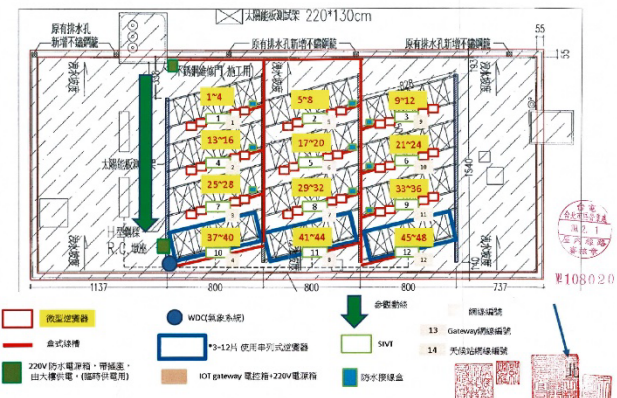

# 發電設備證明文件

## 業者常見問題

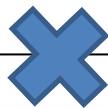

正本

檔 號：  
保存年限：

新北市政府 函

地址：22001新北市板橋區中山路1段161號3樓  
承辦人：蘇哲遠  
電話：(02)29603456 分機5341  
傳真：(02)29673415  
電子信箱：A98737@ntpc.gov.tw

11491  
台北市內湖區瑞光路300號2樓

受文者：三昌汽機股份有限公司(承辦人：張光雄)

發文日期：中華民國109年12月21日  
發文字號：新北府經綠字第1092480885號  
送別：普通件  
密等及解密條件或保密期限：  
附件：

主旨：有關貴公司申請再生能源發電設備同意備案，擬於新北市新莊區新莊路55號屋頂設置太陽光電發電設備總裝置容量15.4瓩一案，復如說明，請查照。

說明：  
一、依據「再生能源發電設備設置管理辦法」及貴公司109年12月17日寄達本府之再生能源發電設備同意備案申請表辦理。  
二、本案同意備案事項如下：  
(一)申請人名稱：三昌汽機股份有限公司(統一編號：330000000)。  
(二)再生能源發電設備型別及使用能源：第三型再生能源發電設備-太陽光電發電設備。  
(三)計畫設置之發電設備數量、總裝置容量及設置場址：  
1、單一設備裝置容量：0.99瓩。  
2、設備數量：14片。  
3、總裝置容量：15.4瓩。  
4、設置場址：新北市新莊區新莊路55號。  
5、設置型式：屋頂型。  
6、備案編號：NTP-109PV01。

三、本案注意事項如下：

第1頁 共3頁  
新北市政府公文用紙

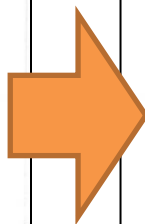

正本

檔 號：  
保存年限：

新北市政府 函

地址：22001新北市板橋區中山路1段161號3樓  
承辦人：譚舜華  
電話：(02)29603456 分機5260  
傳真：(02)29673415  
電子信箱：A14824@ntpc.gov.tw

11491  
台北市內湖區瑞光路300號2樓

受文者：三昌汽機股份有限公司(承辦人：張光雄)

發文日期：中華民國110年6月3日  
發文字號：新北府經綠字第1101040007號  
送別：普通件  
密等及解密條件或保密期限：  
附件：

主旨：有關貴公司申請再生能源發電設備設備登記(備案編號：NTP-109PV01)，於新北市新莊區新莊路55號屋頂設置太陽光電發電設備總裝置容量15.4瓩一案，復如說明，請查照。

說明：  
一、依據「再生能源發電設備設置管理辦法」(以下簡稱本辦法)及貴公司110年5月31日寄達本府之再生能源發電設備設備登記申請表辦理。  
二、本案設備登記事項如下：  
(一)申請人名稱：三昌汽機股份有限公司(統一編號：330000000)。  
(二)設備登記編號：NTP-FIN10-PV0002。  
(三)再生能源發電設備型別及使用能源：第三型再生能源發電設備-太陽光電發電設備。  
(四)計畫設置之發電設備數量、總裝置容量及設置場址：  
1、單一設備裝置容量：0.99瓩。  
2、設備數量：14片。  
3、總裝置容量：15.4瓩。  
4、設置場址：新北市新莊區新莊路55號。

第1頁 共3頁  
新北市政府公文用紙

# 申請書填寫說明(TC-01)

本次申請之再生能源發電設備，相關聲明事項如下：

項次	聲明事項	是(打V)	否(打V)
一	本設備已裝置經檢定合格之瓦時計，且於有效檢定期間內		
二	本設備後續申請憑證之電能未售予公用售電業。		
三	本設備未申請溫室氣體排放額度抵換專案減量額度。		
四	再生能源發電設備須符合「再生能源發電設備設置管理辦法」。		
五	申請人為再生能源發電設備所有權人或與設備所有權人簽約。		
六	經憑證中心核准通過之再生能源發電設備，其電能累計發證期間不得再與其他環境效益驗證單位申請該單位核發之憑證或環境效益證明，避免重複計算疑慮。		
七	本設備未將再生能源使用證明、溫室氣體排放量盤查使用及企業社會責任宣告等環境效益讓渡與第三方使用。		
八	本設備未有其他經經濟部標準檢驗局決議之限制事項。		
九	本申請書及附件均據實填報且無偽造，申請書及檢具資料務必據實填報，填報不實者，應負相關法律責任。		
十	取得再生能源發電設備查核報告者，其查核報告內容須於再生能源憑證資訊平台公開。		

※ 個人身分申請人 同意 不同意 公開再生能源發電設備報告資料。

申請人簽章：

中華民國                    年                    月                    日



# 申請書填寫說明(TC-08)

表 TC-08

受理日期：\_\_\_\_\_ 受理編號：\_\_\_\_\_

## 再生能源憑證讓與申請書

申請日期：民國\_\_\_\_\_年\_\_\_\_\_月\_\_\_\_\_日

### 一、憑證讓與申請人

申請人或申請機構名稱：\_\_\_\_\_

身分證字號或統一編號：\_\_\_\_\_ 聯絡電話：\_\_\_\_\_

憑證中心平台帳號：\_\_\_\_\_

電子信箱：\_\_\_\_\_

地址：\_\_\_\_\_

#### 聯絡窗口資訊

資訊與申請人相同

聯絡人：\_\_\_\_\_ 服務單位與職稱：\_\_\_\_\_

聯絡電話：\_\_\_\_\_ 電子信箱：\_\_\_\_\_

賣方資訊填寫

### 二、憑證讓與受讓人

受讓人或受讓機構名稱：\_\_\_\_\_

身分證字號或統一編號：\_\_\_\_\_ 聯絡電話：\_\_\_\_\_

憑證中心平台帳號：\_\_\_\_\_

電子信箱：\_\_\_\_\_

地址：\_\_\_\_\_

#### 聯絡窗口資訊

資訊與申請人相同

聯絡人：\_\_\_\_\_ 服務單位與職稱：\_\_\_\_\_

聯絡電話：\_\_\_\_\_ 電子信箱：\_\_\_\_\_

買方資訊填寫

# 申請書填寫說明(TC-08)

## 三、讓與憑證資訊

憑證編號	(可以連號填寫、直/轉供者免填)		
發電類型	發電期間		
發電廠名稱			
發電廠位址			
是否屬依溫室氣體減量及管理法第16條公告應盤查登錄之對象	<input type="checkbox"/> 是 <input type="checkbox"/> 否	管制編號	<input type="checkbox"/> 無 <input type="checkbox"/> 有：填寫發電廠位址內所屬之管制編號
憑證契約期間 (以定購購買免填)			
憑證結算方式	<input type="checkbox"/> 現貨，共計：		
	<input type="checkbox"/> 預售： 結算起迄時間：民國____年____月至民國____年____月		
	<input type="checkbox"/> 其他(請說明)：		
服務費計收對象	<input type="checkbox"/> 向憑證受讓人計收		
	<input type="checkbox"/> 由憑證申請人代繳		
	<input type="checkbox"/> 其他		
憑證移轉用電戶名	收據抬頭：_____		
憑證移轉用電電號 (如憑證尚未分配，可先填編公司或單一家庭多用戶之電號)			
是否屬依溫室氣體減量及管理法第16條公告應盤查登錄之對象	<input type="checkbox"/> 是 <input type="checkbox"/> 否	管制編號	<input type="checkbox"/> 無 <input type="checkbox"/> 有：請填寫憑證讓與受讓人，所擁有溫室氣體排放源之管制編號。 (1. _____ 2. _____ 3. _____ 4. _____ 5. _____)

**賣方資訊填寫**

**服務費際收之對象選擇**

- ✓ 原服務費計收對象為憑證售讓人，為考量目前憑證市場服務類型之多元化，故增列可由憑證申請人代繳。

**買方資訊填寫**

備註：憑證結算到預定結算移轉日期，其累積電量未達一張憑證，則須累積電量滿一張憑證才進行移轉。



# 申請書填寫說明(TC-08)

## 四、檢附文件：

- 憑證讓與申請人公司登記、商業登記、工廠登記或其他相當之設立登記文件，或身分證明文件。（如無變更則免附）
- 憑證讓與受讓人公司登記、商業登記、工廠登記或其他相當之設立登記文件，或身分證明文件。（如無變更則免附）
- 讓與文件（契約、發票等相關證明文件，契約僅需揭露與本申請第三部分相關之資訊即可）
- 授權書  
(1. 為選現貨方式結算憑證者免附；  
2. 勾選預售之申請人與受讓人，得以授權書委託其聯繫窗口辦理個別契約之每月憑證讓與申請程序，以免除每次憑證讓與申請書公司用印流程。)

## 五、注意事項：

1. 申請人係指憑證之初始持有者，且憑證所屬之環境效益未經宣告，始能成為憑證讓與之讓與人；受讓人係指有憑證之環境效益需求，且欲購買憑證者。
2. 憑證契約期間係指憑證產出與交付之時間期間。
3. 憑證累積到一千度電量始核發一張，故憑證之結算須以定量方式為之。另，申請人與受讓人亦可約定以月、季、年給的方式來做憑證結算與轉移，惟須注意，以此種方式結算，如發電量不足一千度電，則電量應累計滿一千度電時轉移。
4. 憑證讓與後，須向憑證中心進行登錄，故受讓人須提供其登記之管制編號、用電戶名與用電電號，使憑證中心進行轉移與登錄，並將受讓人登錄為憑證最終持有人。
5. 在環保署溫室氣體盤查及國內外再生能源相關規範或評比，例如 Green-e、LEED、CDP、RE100、EECS 或國際供應鏈要求等，皆尚未將一般廢棄物認定為再生能源，若企業採購一般廢棄物再生能源憑證後，需自行承擔後續可能無法應用於國內外再生能源相關規範或評比之風險。

申請人(聯絡人)簽章：\_\_\_\_\_ (簽章)

受讓人(聯絡人)簽章：\_\_\_\_\_ (簽章)

## 檢附證明文件

- ✓ 憑證讓與申請人公司登記、商業登記、工廠登記或其他相當之設立登記文件，或身分證明文件。
- ✓ 憑證讓與受讓人公司登記、商業登記、工廠登記或其他相當之設立登記文件，或身分證明文件。
- ✓ 讓與文件（契約、發票等相關證明文件，契約僅需揭露與本申請第三部分相關之資訊即可）
- ✓ 授權書

# 申請書填寫說明(TC-08)

## 六、授權書

<input type="checkbox"/> 憑證據與申請人 <input type="checkbox"/> 憑證據與受讓人				
授權人	機構名稱		統一編號	
	法定代表人		身分證字號	
地址				
被授權人	姓名	性別	出身年月日	身分證字號
	服務單位與職稱		聯繫電話	
	電子郵件			
地址				
授權事項	被授權人就前開憑證據與事項，全權處理授權人讓與申請事務並負一切法律責任。			
授權期間 (不得逾他個別契約期間)	自民國    年    月    日 至民國    年    月    日止			

授權人(簽章)

被授權人(簽章)

(大章)	(小章)
------	------

(小章)
------

中華民國            年            月            日



感謝聆聽  
歡迎聯繫與指教